

Takaful Future Wealth Plus

# Build the foundations for today, prosper tomorrow



**HSBC Amanah**

Life is full of milestones, each bringing new responsibilities and goals. While it's natural to focus on the present, it's equally important to prepare for what lies ahead. Planning for lasting security goes beyond just hoping for the best – it's about creating a future you can rely on.

Now is the time to set your sights on the years to come and build a future that is protected. With careful planning today, you can enjoy peace of mind for all the tomorrows.

The benefit(s) payable under eligible product is(are) protected by PIDM up to limits. Please refer to PIDM's TIPS Brochure or contact FWD Takaful or PIDM (visit [www.pidm.gov.my](http://www.pidm.gov.my)).

FWD Takaful Berhad is a member of PIDM.

# We know the challenges to balance today's needs with tomorrow's goals.

Finding the right balance between living in the moment and securing your future can be difficult. That is why we have developed a plan that empowers you to do both with ease. With Takaful Future Wealth Plus, you can contribute for just 5 years and start enjoying annual payouts from the 5<sup>th</sup> year onward, helping you cover immediate needs or pursue personal goals.

This plan ensures that your contributions work harder for you, offering long-term protection and potential returns over time. And with our streamlined, worry-free application process, securing your financial future is simpler than ever – so you can focus on what truly matters, today and tomorrow.



## Secure the future today for tomorrow

Takaful Future Wealth Plus is a flexible five-year savings and protection plan that supports your financial goals for the next 20 years with Annual Cash Payout (ACP) and minimum maturity benefit.



### Save & Protect

With just 5 years of contributions, enjoy an annual payout\* of 10-40% of your annual contribution for the next 15 years.



### Easy & Fast Approval

Apply and protect your future instantly with no prior medical check-ups or health evidence required.



### Maturity Payout\*

At the end of the 20<sup>th</sup> certificate year, you're entitled to have at the very least 45% of your total contributions returned, as we'll save for you with minimal risk.

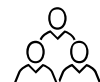

### Open to Expats

Expats from countries below can apply for coverage\* with no medical underwriting required.

- Australia
- British Virgin Islands
- Brunei
- China
- France
- Germany
- Great Britain
- Hong Kong
- India
- Japan
- Singapore
- South Korea
- Taiwan

## PRODUCT BENEFITS

### Death and Total & Permanent Disability (TPD) benefit

Trigger event	Benefit amount payable										
Death or TPD	If the person covered passes away or suffers from TPD, we will pay the higher of the certificate account value in the Participants' Fund (PF) or the Sum Covered (SC).										
	Sum Covered (SC):										
	<table border="1"> <thead> <tr> <th>Certificate Year</th> <th>% of (total contribution paid – total cash payout)</th> </tr> </thead> <tbody> <tr> <td>1 and 2</td> <td>100%</td> </tr> <tr> <td>3 and above</td> <td>115%</td> </tr> </tbody> </table>	Certificate Year	% of (total contribution paid – total cash payout)	1 and 2	100%	3 and above	115%				
	Certificate Year	% of (total contribution paid – total cash payout)									
1 and 2	100%										
3 and above	115%										
Juvenile Lien is applicable, if the death or TPD of the person covered occurs before age 5 next birthday, the SC will be reduced based on the following:											
	<table border="1"> <thead> <tr> <th>Age Next Birthday (ANB)</th> <th>% of SC</th> </tr> </thead> <tbody> <tr> <td>1</td> <td>20%</td> </tr> <tr> <td>2</td> <td>40%</td> </tr> <tr> <td>3</td> <td>60%</td> </tr> <tr> <td>4</td> <td>80%</td> </tr> </tbody> </table>	Age Next Birthday (ANB)	% of SC	1	20%	2	40%	3	60%	4	80%
Age Next Birthday (ANB)	% of SC										
1	20%										
2	40%										
3	60%										
4	80%										

### Annual Cash Payout (ACP) benefit

Certificate Year	% of annual contribution
5 to 9	10%
10 to 14	20%
15 to 19	40%

**Example:** Annual Contribution of RM12,000

Certificate Year	ACP (RM)
5 to 9	1,200 per annum
10 to 14	2,400 per annum
15 to 19	4,800 per annum

- ACP is calculated as a percentage of annual contribution, payable annually.
- The ACP will be paid from your certificate account value in the PF, starting from the end of the 5<sup>th</sup> certificate year.
- You have the option to accumulate the ACP in the PF.

Note:

1. The ACP will be payable provided that all contributions have been paid on time.
2. Terms and conditions apply.

## PRODUCT BENEFITS (CONT'D)

### Maturity Benefit

Trigger event	Benefit amount payable
<b>Maturity</b>	At maturity, the higher of 45% of total contribution paid or the certificate account value in the PF, will be payable.

### Surrender Benefit

Trigger event	Benefit amount payable
<b>Surrender</b>	The certificate account value in the PF and accumulated tabarru' for maturity, in Participants' Risk Fund (PRF) will be paid.

## PRODUCT PARAMETERS

Item	Details
<b>Age Limits</b>	Minimum Entry Age: 14 days Maximum Entry Age: 55 ANB Maximum Expiry Age: 75 ANB
<b>Certificate Term</b>	20 years
<b>Contribution Term</b>	5 years
<b>Contribution</b>	Minimum Contribution: RM6,000 per annum Maximum Contribution: RM500,000 per annum

## FEES AND CHARGES

Fees and charges	Description												
<b>Wakalah Fee</b>	<p>A portion of the Wakalah Fee will be used to pay the commission to the intermediaries. The Wakalah Fee applicable ranges from 0% to 50%, of contribution. The actual fees vary depending on the year.</p> <table border="1"> <thead> <tr> <th>Certificate Year</th> <th>1</th> <th>2</th> <th>3</th> <th>4</th> <th>5</th> </tr> </thead> <tbody> <tr> <td>Wakalah %</td> <td>50%</td> <td>4%</td> <td>4%</td> <td>2%</td> <td>2%</td> </tr> </tbody> </table>	Certificate Year	1	2	3	4	5	Wakalah %	50%	4%	4%	2%	2%
Certificate Year	1	2	3	4	5								
Wakalah %	50%	4%	4%	2%	2%								
<b>Service Charge</b>	RM9 per month deducted from your certificate account value in the PF.												
<b>Tabarru' (Donation)</b>	Tabarru' is deducted monthly from your certificate account value in the PF. Tabarru' rates are not level and are based on age at the next birthday, and amount of coverage.												
<b>Stamp Duty</b>	A one-time stamp duty of RM10 will be borne by you, to be paid with the initial contribution.												

## HERE'S HOW THE PLAN WORKS



Sophia, 32, a Marketing Executive and mother of one, has inherited her late father's fortune. Due to her busy schedule, she chooses to sign-up for Takaful Future Wealth Plus where it is easy for her to apply because of Guaranteed Issuance Offer (GIO) feature. The ACP after 5 years will allow her to fund for her child's education.



**1** Sophia sets aside RM15,000 annually from her inheritance to ensure her family's financial security and to create a savings cushion for her child's education.



**2** Sophia turns 37 and has finished paying her contributions! With 5Pay20, she receives 10% ACP (RM1,500) annually for the next 5 years.

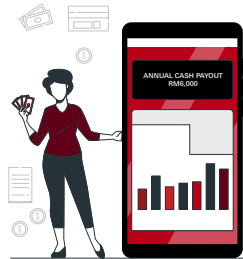

**3** 5 years have passed and Sophia now receives 20% ACP (RM3,000) annually until she turns 47. Subsequently, she'll enjoy 40% ACP (RM6,000) annually for the next 5 years.

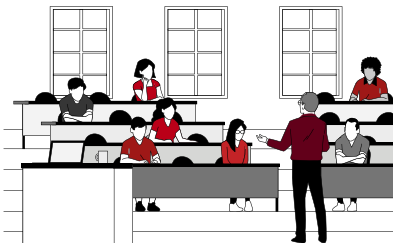

**4** Sophia's certificate matures after 20 years since she started the plan. She receives the guaranteed maturity payout equivalent to the total amount in her fund, or 45% of total contribution paid (whichever is higher) to support her child's higher education or other life goals.

## SIMPLIFIED EXCLUSIONS

There are a few events where we will not pay the benefits under the certificate:

Death	TPD		
<p><b>Suicide</b></p> <p>We will not pay death benefit if the claim arises from suicide within one year from the start of your certificate or the date we last reinstated your certificate whichever is later.</p> <p>This applies regardless of the mental state of the person covered. If this happens, we will only pay the certificate account value in the Participants' Fund (PF) as at the date of death.</p>	<p><b>Attempted suicide or self-inflicted act</b></p> <p>We will not pay the TPD benefit if the claim arises from attempted suicide or an intentional self-inflicted act by a person covered within one year from the start date of your certificate or the date we last reinstated your certificate whichever is later.</p> <p>This applies regardless of the mental state of the person covered.</p>	<p><b>Unlawful acts</b></p> <p>We will not pay the TPD benefit if the claim arises because the person covered wilfully participated in an unlawful act or unlawful failure to act.</p>	<p><b>War</b></p> <p>We will not pay the TPD benefit if the claim is a result of an act of war (whether declared or not), coup, revolution, riot or any similar event.</p>
<p><b>Pre-existing condition</b></p> <p>We will not pay TPD benefit if the person covered suffers TPD due to pre-existing illness or disability prior to the start of your certificate; or the date we last reinstated your certificate; whichever is later.</p>			
<p>Note: For nationalities other than Malaysian, Bruneian and Singaporean, TPD that occur outside Malaysia is not covered.</p>			

Note: Please refer to the certificate for detailed explanation on the exclusions.

### **Waiting period**

Upon reinstatement, the waiting period of 2 years from the reinstatement date shall be applicable for the death or TPD due to natural cause.

### **Contribution**

You can opt to make your contribution on a monthly, quarterly, semi-annually or on an annual basis depending on your financial budget.

In the event that you stop paying the regular contribution and provided your certificate account value in the Participants' Fund (PF) is sufficient, the Takaful Operator will use the amount to pay for the monthly Tabarru' and monthly service charge until your certificate account value is exhausted and the Takaful coverage shall cease. Once your certificate account value is insufficient, your certificate will lapse. You may reinstate your certificate. Upon maturity, you will only receive your certificate account value in the PF as your maturity benefit.

### **Participants' Fund**

Participants' Fund is the investment fund managed and administered by the Takaful Operator for the purpose of this Takaful Certificate. The contribution you made (less Wakalah Fee) will be allocated into the Participants' Fund. The investment risk of this Participants' Fund will be borne solely by you and any profits or losses will be reflected in your certificate account value. The investment return of the Participants' Fund will be based on its actual performance and is not guaranteed. As a reward for managing and administering the Participants' Fund, the Takaful Operator is entitled to an incentive which comprises of 20% of any profits in respect of this fund.

### **Participants' Risk Fund**

A monthly Tabarru' will be deducted from your certificate account value in the PF and credited into the Participants' Risk Fund from which protection and maturity benefits are paid. 50% of any surplus distributable will be distributed among eligible Participants and your entitlement will be allocated yearly, into your certificate account value in the PF. The balance will be distributed to the Takaful Operator as a reward for managing and administering the Participants' Risk Fund.

## Important notes

You should satisfy yourself that the plan that you intend to participate in will best serve your needs and that the contribution prescribed for this plan is an amount you can afford.

Takaful Future Wealth Plus is a 5-years limited pay contribution plan that provides Takaful protection and savings for 20 years. If you need a plan that offers more comprehensive protection, HSBC Amanah has other savings and protection options that could be more suited to your needs.

You're entitled to an individual tax relief when you participate in this plan, subject to terms and conditions of the Inland Revenue Board (LHDN).

You may review the suitability of the plan and may cancel your participation within 15 days from the date of delivery of the Certificate ("free-look period"). On cancellation within the free-look period, FWD Takaful Berhad, Registration No. 200601011780 (731530-M) ("Takaful Operator") will refund your contribution less medical fees (if any) if you cancel your certificate during the free-look period.

If you surrender the certificate in the early years of the plan you may not be able to obtain the total contribution you have made.

Upon maturity, the maturity benefit will be paid. Refer to your certificate for the details.

This plan is managed by FWD Takaful Berhad with its principal place of business at Level 21, Mercu 2, No. 3, Jalan Bangsar, KL Eco City, 59200 Kuala Lumpur. FWD Takaful Berhad is licensed under the Islamic Financial Services Act 2013 and is regulated by Bank Negara Malaysia.

HSBC Amanah Malaysia Berhad is the intermediary in the distribution of this plan in Malaysia and may be remunerated/paid a commission by FWD Takaful Berhad.

Products and services referred to in this brochure are offered in Malaysia only.

This brochure does not form a contract between you and FWD Takaful Berhad. The full terms and conditions are stated in the certificate documents.

For further information on fees, charges and other product details, please refer to the Product Disclosure Sheet and Benefit Illustration.

In the unlikely event of conflict between the English and Malay versions of the content of this document, the English version shall prevail.

## Want to know more?

**Call** 1300 80 2626

**Click** [hsbcamanah.com.my](http://hsbcamanah.com.my)

**Visit** your nearest HSBC Amanah branch



# Bina asas untuk hari ini, maju untuk hari esok



**HSBC Amanah**

Kehidupan penuh dengan saat-saat yang penting dan setiap satu membawa tanggungjawab dan matlamat baru. Walaupun tumpuan pada masa kini adalah wajar, ia sama penting untuk bersiap sedia untuk masa depan. Merancang keselamatan jangka panjang bukan sekadar mengharapkan yang terbaik – ia tentang mencipta masa depan yang boleh anda harapkan.

Kini masanya untuk merancang masa depan yang terjamin. Dengan perancangan teliti hari ini, anda boleh menikmati ketenangan fikiran untuk masa depan.

Manfaat-manfaat yang dibayar di bawah produk yang layak adalah dilindungi oleh PIDM sehingga had perlindungan. Sila rujuk Brosur Sistem Perlindungan Manfaat Takaful dan Insurans PIDM atau hubungi FWD Takaful atau PIDM (layari [www.pidm.gov.my](http://www.pidm.gov.my)).

FWD Takaful Berhad ialah ahli PIDM.

# Kami faham akan cabaran untuk mengimbangi keperluan hari ini dengan matlamat hari esok.

Ia sukar untuk mencari keseimbangan antara menikmati masa kini dan menjamin masa depan. Itulah sebabnya kami telah mereka sebuah pelan yang membantu anda mencapai kedua-duanya dengan mudah. Dengan Takaful Future Wealth Plus, anda boleh menyumbang hanya selama 5 tahun dan mula menikmati pembayaran tahunan bermula dari akhir tahun ke-5, membolehkan anda menampung keperluan segera atau mengejar matlamat peribadi.

Pelan ini memastikan sumbangan anda bekerja lebih keras untuk anda, menawarkan perlindungan jangka panjang dan pulangan berpotensi dari semasa ke semasa. Dan dengan proses permohonan kami yang mudah, jaminan masa depan kewangan anda lebih mudah daripada sebelumnya supaya anda boleh fokus kepada perkara yang paling penting – hari ini dan masa depan.



## Tentukan masa depan hari ini untuk hari esok

Takaful Future Wealth Plus ialah pelan simpanan dan perlindungan fleksibel selama lima tahun yang menyokong matlamat kewangan anda untuk 20 tahun akan datang dengan Bayaran Tunai Tahunan (BTT) dan manfaat kematangan minimum.



### Simpanan & Perlindungan

Dengan hanya sumbangan selama 5 tahun, nikmati bayaran tahunan\* sebanyak 10-40% daripada sumbangan tahunan anda untuk 15 tahun akan datang.



### Kelulusan Mudah & Pantas

Mohon dan lindungi masa depan anda dengan serta-merta tanpa pemeriksaan perubatan atau bukti kesihatan.



### Terbuka kepada Ekspatriat

Ekspatriat dari negara-negara berikut boleh memohon perlindungan\* tanpa pengunderaitan perubatan:

- Australia
- Kepulauan Virgin British
- Brunei
- China
- Perancis
- Jerman
- Great Britain
- Hong Kong
- India
- Jepun
- Singapura
- Korea Selatan
- Taiwan



### Bayaran Kematangan\*

Pada akhir tahun sijil ke-20, anda berhak menerima sekurang-kurangnya 45% daripada jumlah keseluruhan sumbangan anda kerana kami menyimpan untuk anda dengan risiko yang minimum.

\*Tertakluk kepada terma dan syarat.

## MANFAAT-MANFAAT PRODUK

### Manfaat Kematian dan Hilang Upaya Penuh & Kekal (HUPK)

Peristiwa pencetus	Jumlah manfaat yang dibayar									
<b>Kematian atau HUPK</b>	Jika orang dilindungi meninggal dunia atau mengalami HUPK, kami akan membayar nilai akaun sijil di dalam Dana Peserta (DP) atau Jumlah Dilindungi (JD), yang mana lebih tinggi.  Jumlah Dilindungi (JD):									
	<table border="1"> <thead> <tr> <th>Tahun Sijil</th> <th>% daripada (jumlah sumbangan yang telah dibayar - jumlah tunai yang telah dibayar)</th> </tr> </thead> <tbody> <tr> <td>1 dan 2</td> <td>100%</td> </tr> <tr> <td>3 dan ke atas</td> <td>115%</td> </tr> </tbody> </table>	Tahun Sijil	% daripada (jumlah sumbangan yang telah dibayar - jumlah tunai yang telah dibayar)	1 dan 2	100%	3 dan ke atas	115%			
	Tahun Sijil	% daripada (jumlah sumbangan yang telah dibayar - jumlah tunai yang telah dibayar)								
	1 dan 2	100%								
3 dan ke atas	115%									
Lien Juvenil diguna pakai jika orang dilindungi meninggal dunia atau mengalami HUPK sebelum umur 5 tahun hari lahir berikutnya, JD akan dikurangkan berdasarkan peratusan berikut:										
<table border="1"> <thead> <tr> <th>Umur Hari Lahir Berikutnya</th> <th>% daripada Jumlah Dilindungi</th> </tr> </thead> <tbody> <tr> <td>1</td> <td>20%</td> </tr> <tr> <td>2</td> <td>40%</td> </tr> <tr> <td>3</td> <td>60%</td> </tr> <tr> <td>4</td> <td>80%</td> </tr> </tbody> </table>	Umur Hari Lahir Berikutnya	% daripada Jumlah Dilindungi	1	20%	2	40%	3	60%	4	80%
Umur Hari Lahir Berikutnya	% daripada Jumlah Dilindungi									
1	20%									
2	40%									
3	60%									
4	80%									

### Manfaat Bayaran Tunai Tahunan (BTT)

Tahun Sijil	% daripada sumbangan tahunan
5 hingga 9	10%
10 hingga 14	20%
15 hingga 19	40%

**Contoh:** Sumbangan tahunan RM12,000

Tahun Sijil	BTT (RM)
5 hingga 9	1,200 setahun
10 hingga 14	2,400 setahun
15 hingga 19	4,800 setahun

- BTT dikira sebagai peratusan daripada sumbangan tahunan, dibayar setiap tahun.
- BTT akan dibayar daripada nilai akaun sijil anda di dalam DP, bermula dari akhir tahun ke-5 sijil.
- Anda mempunyai pilihan untuk mengumpul BTT di dalam DP.

Nota:

1. BTT akan dibayar dengan syarat semua sumbangan telah dibayar tepat pada masanya.
2. Manfaat BTT tertakluk kepada terma dan syarat.

## MANFAAT-MANFAAT PRODUK (SAMBUNGAN)

### Manfaat Kematangan

Peristiwa pencetus	Jumlah manfaat yang dibayar
Kematangan	Apabila sijil anda matang, 45% daripada jumlah sumbangan yang telah dibayar atau nilai akaun sijil di dalam DP, yang mana lebih tinggi, akan dibayar.

### Manfaat Penyerahan

Peristiwa pencetus	Jumlah manfaat yang dibayar
Penyerahan	Nilai akaun sijil di dalam DP dan tabarru' yang terkumpul untuk manfaat kematangan di dalam Dana Risiko Peserta (DRP) akan dibayar.

## PARAMETER PRODUK

Perkara	Maklumat
Had Umur	Umur Penyertaan Minimum: 14 hari Umur Penyertaan Maksimum: 55 tahun (umur hari lahir berikutnya) Umur Tamat Maksimum: 75 tahun (umur hari lahir berikutnya)
Tempoh Sijil	20 tahun
Tempoh Sumbangan	5 tahun
Sumbangan	Sumbangan Minimum: RM6,000 setahun Sumbangan Maksimum: RM500,000 setahun

## YURAN DAN CAJ

Yuran dan caj	Penerangan												
Yuran Wakalah	Sebahagian daripada Yuran Wakalah akan digunakan untuk membayar komisen kepada perantara. Yuran Wakalah yang dikenakan adalah antara 0% hingga 50% daripada sumbangan. Yuran sebenar adalah berbeza bergantung pada tahun. <table border="1"> <thead> <tr> <th>Tahun Sijil</th> <th>1</th> <th>2</th> <th>3</th> <th>4</th> <th>5</th> </tr> </thead> <tbody> <tr> <td>% Wakalah</td> <td>50%</td> <td>4%</td> <td>4%</td> <td>2%</td> <td>2%</td> </tr> </tbody> </table>	Tahun Sijil	1	2	3	4	5	% Wakalah	50%	4%	4%	2%	2%
Tahun Sijil	1	2	3	4	5								
% Wakalah	50%	4%	4%	2%	2%								
Caj Perkhidmatan	RM9 sebulan ditolak daripada nilai akaun sijil anda di dalam DP.												
Tabarru' (Derma)	Tabarru' ditolak secara bulanan daripada nilai akaun sijil anda di dalam DP. Kadar Tabarru' adalah tidak sama dan berdasarkan umur pada hari lahir berikutnya dan jumlah perlindungan.												
Duti Setem	Duti setem berjumlah RM10 akan ditanggung dan dibayar oleh anda sekali sahaja, untuk dibayar bersama sumbangan pertama anda.												

## BAGAIMANA PELAN INI BERFUNGSI



Sophia, 32, seorang Eksekutif Pemasaran dan ibu kepada seorang anak, telah mewarisi harta peninggalan arwah bapanya. Disebabkan jadual kerjanya yang sibuk, beliau memilih untuk mendaftar Takaful Future Wealth Plus kerana kemudahan permohonan disebabkan ciri Tawaran Pengeluaran Dijamin (*Guaranteed Issuance Offer*). BTT selepas 5 tahun akan membolehkan beliau membiayai pendidikan anaknya.



**1** Sophia menyimpan RM15,000 setiap tahun daripada harta peninggalan tersebut untuk memastikan kewangan keluarganya dan simpanan bagi pendidikan anaknya terjamin.



**2** Sophia berusia 37 tahun dan telah selesai membayar sumbangannya! Dengan bayaran sumbangan hanya selama 5 tahun, beliau menerima 10% BTT (RM1,500) setiap tahun untuk 5 tahun akan datang.

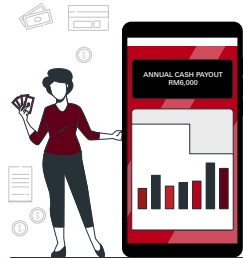

**3** 5 tahun telah berlalu dan Sophia kini menerima 20% BTT (RM3,000) setiap tahun sehingga beliau berusia 47 tahun. Kemudian, beliau akan menikmati 40% BTT (RM6,000) untuk 5 tahun akan datang.



**4** Sijil Sophia matang selepas 20 tahun sejak beliau menyertai pelan ini. Beliau menerima bayaran kematangan yang dijamin bersamaan dengan jumlah keseluruhan dalam dana beliau, atau 45% daripada jumlah sumbangan yang dibayar (yang mana lebih tinggi) untuk menyara pendidikan tinggi anaknya dan matlamat hidupnya yang lain.

## RINGKASAN PENGECUALIAN

Terdapat beberapa situasi di mana kami tidak akan membayar manfaat di bawah sijil:

Kematian	HUPK		
<p><b>Bunuh Diri</b></p> <p>Kami tidak akan membayar manfaat kematian jika tuntutan yang dibuat oleh sebab bunuh diri dalam tempoh satu tahun dari tarikh permulaan sijil anda atau tarikh kami terakhir menghidupkan semula sijil anda yang mana kemudian.</p> <p>Pengecualian ini terpakai tanpa mengira keadaan mental orang dilindungi. Sekiranya ia berlaku, kami hanya akan membayar nilai akaun sijil dalam Dana Peserta (DP) pada tarikh kematian.</p>	<p><b>Percubaan bunuh diri atau kecederaan yang disengajakan ke atas diri sendiri</b></p> <p>Kami tidak akan membayar manfaat HUPK jika tuntutan yang dibuat oleh sebab percubaan untuk membunuh diri atau kecederaan ke atas diri sendiri oleh orang dilindungi dalam tempoh satu tahun dari tarikh permulaan sijil anda atau tarikh kami terakhir menghidupkan semula sijil anda yang mana kemudian.</p> <p>Pengecualian ini terpakai tanpa mengambil kira keadaan mental orang dilindungi.</p>	<p><b>Tindakan menyalahi undang-undang</b></p> <p>Kami tidak akan membayar manfaat HUPK jika tuntutan yang dibuat oleh sebab orang dilindungi dengan sengaja terlibat dalam perbuatan yang menyalahi undang-undang, atau kegagalan untuk mematuhi undang-undang.</p>	<p><b>Peperangan</b></p> <p>Kami tidak akan membayar manfaat HUPK jika tuntutan itu adalah akibat tindakan peperangan (sama ada diisytiharkan atau tidak), rampasan kuasa, revolusi, rusuhan atau sebarang kejadian yang sama.</p>
<p><b>Keadaan sedia ada</b></p> <p>Kami tidak akan membayar manfaat HUPK jika orang dilindungi mengalami HUPK disebabkan oleh penyakit sedia ada atau hilang upaya sebelum tarikh permulaan sijil ini; yang mana kemudian.</p>			
<p>Nota: Bagi warga negara selain Malaysia, Brunei dan Singapura, HUPK yang berlaku di luar Malaysia tidak dilindungi.</p>			

Nota: Sila rujuk sijil untuk penjelasan terperinci tentang pengecualian.

## Tempoh menunggu

Selepas penghidupan semula, tempoh menunggu 2 tahun dari tarikh penghidupan semula akan terpakai untuk kematian atau HUPK akibat semula jadi.

## Sumbangan

Anda boleh memilih untuk membuat sumbangan anda secara bulanan, suku tahunan, separuh tahunan atau tahunan bergantung pada bajet kewangan anda.

Sekiranya anda berhenti membayar sumbangan secara berkala dan dengan syarat nilai akaun sijil anda di dalam Dana Peserta (DP) mencukupi, Pengendali Takaful akan menggunakan amaun ini untuk membayar Tabarru' bulanan dan caj perkhidmatan bulanan sehingga nilai akaun sijil anda habis dan perlindungan Takaful akan tamat. Apabila nilai akaun sijil anda tidak mencukupi, sijil anda akan luput. Anda boleh menghidupkan semula sijil anda. Apabila sijil anda matang, anda hanya menerima nilai akaun sijil anda di dalam Dana Peserta (DP) sebagai manfaat kematangan.

## Dana Peserta

Dana Peserta ialah dana pelaburan yang diuruskan dan ditadbir oleh Pengendali Takaful bagi tujuan Sijil Takaful ini. Sumbangan yang anda berikan (tolak Yuran Wakalah) akan diperuntukkan ke dalam Dana Peserta. Risiko pelaburan Dana Peserta ini akan ditanggung sepenuhnya oleh anda dan mana-mana keuntungan atau kerugian akan ditunjukkan di dalam nilai akaun sijil anda. Pulangan pelaburan Dana Peserta adalah berasaskan prestasi sebenar dana dan pulangan ini tidak dijamin. Sebagai ganjaran kerana menguruskan dan mentadbir Dana Peserta, Pengendali Takaful layak menerima insentif sebanyak 20% daripada sebarang keuntungan dana ini.

## Dana Risiko Peserta

Tabarru' bulanan akan ditolak daripada nilai akaun sijil anda di dalam DP dan dikreditkan ke dalam Dana Risiko Peserta di mana manfaat perlindungan dan kematangan akan dibayar daripada dana ini. 50% daripada sebarang lebihan yang boleh diagihkan akan diagihkan kepada para Peserta yang layak dan bahagian anda akan diperuntukkan setiap tahun ke nilai akaun sijil anda di dalam DP. Baki lebihan akan diagihkan kepada Pengendali Takaful sebagai ganjaran mengurus dan mentadbir Dana Risiko Peserta.

## Nota Penting

Anda perlu berpuas hati bahawa pelan yang anda mahu sertai boleh memenuhi keperluan anda dan sumbangan yang dinyatakan untuk pelan ini adalah jumlah yang anda mampu bayar.

Takaful Future Wealth Plus ialah pelan sumbangan bayaran terhad 5 tahun yang menyediakan perlindungan Takaful dan simpanan selama 20 tahun. Jika anda memerlukan pelan yang menawarkan perlindungan yang lebih menyeluruh, HSBC Amanah menyediakan pilihan simpanan dan perlindungan lain yang mungkin lebih sesuai dengan keperluan anda.

Anda layak mendapat pelepasan cukai individu apabila anda menyertai pelan ini, tertakluk kepada terma dan syarat Lembaga Hasil Dalam Negeri Malaysia (LHDN).

Anda boleh menyemak kesesuaian pelan dan boleh membatalkan penyertaan anda dalam tempoh 15 hari selepas tarikh penghantaran Sijil ("tempoh percubaan"). Apabila pembatalan dibuat dalam tempoh percubaan, FWD Takaful Berhad, No. Pendaftaran 200601011780 (731530-M) ("Pengendali Takaful") akan membayar balik sumbangan anda selepas ditolak yuran pemeriksaan perubatan (jika ada).

Jika anda menyerahkan sijil pada tahun-tahun awal pelan, anda mungkin akan menerima jumlah yang kurang daripada jumlah sumbangan yang telah anda buat.

Apabila sijil anda matang, manfaat kematangan akan dibayar. Sila rujuk sijil anda untuk butiran.

Pelan ini diuruskan oleh FWD Takaful Berhad dengan tempat perniagaan utama di Tingkat 21, Mercu 2, No. 3, Jalan Bangsar, KL Eco City, 59200 Kuala Lumpur. FWD Takaful Berhad dilesenkan di bawah Akta Perkhidmatan Kewangan Islam 2013 dan dikawal selia oleh Bank Negara Malaysia.

HSBC Amanah Malaysia Berhad adalah perantara dalam pengagihan pelan ini di Malaysia dan mungkin diberi imbuhan atau dibayar komisen oleh FWD Takaful Berhad.

Produk dan perkhidmatan yang dirujuk dalam risalah ini ditawarkan di Malaysia sahaja.

Risalah ini tidak membentuk kontrak antara anda dan FWD Takaful Berhad. Terma-terma dan syarat-syarat yang berkenaan dinyatakan dalam dokumen sijil.

Untuk maklumat lanjut mengenai yuran, caj, dan butiran lain tentang produk, sila rujuk kepada Risalah Pemberitahuan Produk dan Ilustrasi Manfaat.

Sekiranya terdapat sebarang percanggahan antara versi Bahasa Inggeris dengan versi Bahasa Melayu bagi kandungan dokumen ini, versi Bahasa Inggeris hendaklah diguna pakai.

## Ingin tahu lebih lanjut?

**Hubungi** 1300 80 2626

**Klik** [hsbcamanah.com.my](http://hsbcamanah.com.my)

**Kunjungi** cawangan HSBC Amanah berhampiran anda